

# DEAC

## MUSEO DE CIUDAD REAL

Visitas y talleres  
OCTUBRE-NOVIEMBRE  
2019

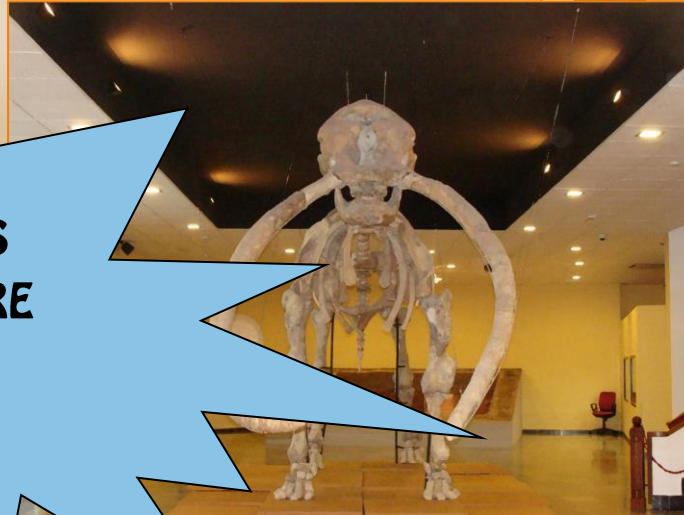

FUNDACIÓN  
impulsacm



El Museo de Ciudad Real y la Fundación Impulsa CLM, a través de su Departamento de Educación y Acción Cultural ofrecen una nueva edición de actividades gratuitas destinada a escolares con edades comprendidas entre los 3 y 12 años. En esta ocasión **presentaremos distintas actividades que iremos desarrollando a lo largo del trimestre de las que os iremos informando puntualmente.** Debido a la enorme demanda anual que despiertan nuestros proyectos y, como es habitual, se respetará el turno de inscripciones, abriendo lista de espera cuando se complete cada programa. El museo ofertará nuevas actividades para ir atendiendo, en la medida de sus posibilidades, a los grupos inscritos en la lista de espera.



## ACTIVIDADES Y DESTINATARIOS

### 1. ANIMALES PREHISTÓRICOS

#### Destinatarios:

- Educación Infantil (5 años)
- Educación primaria (1º a 4º)

**Desarrollo de la actividad:** Los niños podrán conocer una selección de los animales que vivieron en Alcolea de Calatrava (yacimiento de las Higuieruelas) hace tres millones de años, incluyendo el gigantesco esqueleto fósil del mastodonte, así como las recreaciones a tamaño real de los animales más característicos de este periodo histórico (Hipparion, rinoceronte, tortuga gigante, gacelas, guepardo, etc.). Tras el recorrido guiado los alumnos realizarán en el taller una pequeña escultura de un simpático puercoespín.

**Duración:** aprox 90 minutos.

Nota: Cada alumno traerá una cajita (tamaño zapatos) para llevar su trabajo a casa

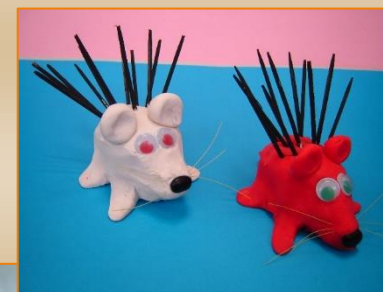

## 2. EL ORIGEN DEL HOMBRE: EVOLUCIÓN, TECNOLOGÍA Y ARTE EN EL PALEOLÍTICO.

### Destinatarios:

- Educación primaria (1º a 4º)

### Desarrollo de la actividad:

Los alumnos realizarán un recorrido guiado a los restos más antiguos del poblamiento en la provincia de Ciudad Real. Descubrirán las claves de la evolución humana así como las mejoras en la industria lítica, la obtención del fuego y el origen del arte. Tendrán la oportunidad de manejar reconstrucciones de cráneos y diferentes herramientas y armas paleolíticas. Descubrirán la forma de obtener fuego con piedras y palos y conocerán diferentes muestras de arte parietal y mueble (pinturas rupestres y venus). Tras el recorrido guiado los niños realizarán su propia pintura rupestre.

**Duración aproximada:** 90 minutos

**Nota:** Los alumnos traerán una camiseta amplia para evitar mancharse la ropa.



### 3. DE NÓMADAS A SEDENTARIOS. NEOLÍTICO Y EDAD DEL BRONCE.

#### Destinatarios:

- Educación primaria (5º y 6º)

#### Desarrollo de la actividad:

Los alumnos realizarán un recorrido guiado desde el Neolítico hasta la Edad de Bronce. Conocerán las características de los primeros asentamientos estables en la provincia, así como la trascendencia que supuso el descubrimiento de la agricultura, la ganadería, la cerámica y la metalurgia. Descubrirán las peculiaridades de yacimientos como la motilla del Azuer y el cerro de las cabezas, y conocerán el rostro de Luciano, un castellanomanchego que vivió en Terrinches hace 4.000 años. En el taller elaborarán y decorarán su propio recipiente de cerámica.

**Duración aproximada:** 90 minutos.

**Nota:** Cada alumno traerá una camiseta amplia para evitar mancharse la ropa y una caja (tamaño zapatos) para llevar protegido su trabajo a casa



## NORMAS DE PARTICIPACIÓN

- En general y salvo otras indicaciones puntuales de las que se informaría convenientemente a los centros escolares, **las peticiones de los grupos se realizarán telefónicamente (lunes a viernes, en horario de 9:00 a 14:00) Teléfono 926226896.**
- El museo, según vaya recibiendo las peticiones, asignará a cada grupo el día y la hora de realización de los talleres atendiendo a la demanda recibida y a su organización interna.
- Por razones de seguridad de las colecciones en cada sesión se atenderá a una sola clase. En caso de superar los 30 participantes deberán dividirse en dos grupos y reservar dos sesiones diferentes con sus correspondientes días y horarios.
- Los grupos **deberán estar acompañados en todo momento por su profesor o tutor**, quien se responsabilizará del comportamiento de los alumnos desde el comienzo hasta el final de la actividad.
- **No se permitirá el uso móviles durante la realización de la visita y talleres**, excepto para la toma autorizada de imágenes a los alumnos destinadas al centro escolar, y previa petición y autorización del personal del Departamento de Educación y Acción Cultural que en ese momento realice la actividad.
- El museo se reserva la posibilidad de cambiar fechas y actividades atendiendo a sus necesidades internas. (En este caso los grupos afectados recibirían una nueva oferta de fechas y actividades a realizar).

*Debido a la inclusión de las nuevas tecnologías dentro de los medios de difusión al alcance de la comunidad museística, existe la posibilidad de que en ellos puedan aparecer imágenes de menores de edad tomadas durante la realización de nuestras actividades culturales y pedagógicas. Por otra parte, el derecho a la propia imagen está reconocido en el artículo 18 de la Constitución y regulado por la Ley 1/1982, de 5 de mayo, sobre el derecho al honor, a la intimidad personal y familiar y a la propia imagen, y la Ley 15/1999, de 13 de diciembre, sobre la protección de datos de carácter personal. En consecuencia, la dirección de este centro solicita el consentimiento a los padres o tutores legales para poder publicar las imágenes que, con carácter pedagógico, se puedan realizar a los niños y niñas menores de edad, en las que aparezcan individual o colectivamente, durante la realización de las actividades culturales realizadas dentro de las instalaciones de este museo. En caso de que algún participante no tenga este consentimiento, el profesor, tutor o monitor responsable del grupo deberá comunicarlo al inicio de la actividad para que el personal de sala lo tenga presente.*